

Par Françoise Rossi

Géobiologie – harmonisation des lieux

www.geobiologie-te.fr

La géobiologie

- la science multidisciplinaire
- l'influence du lieu sur nous : la Terre n'est pas homogène

Phénomènes liés à la Terre

- la nature du sous sol
- la présence de failles
- de cours d'eau
- les réseaux telluriques

Phénomènes liés à la Terre - failles



Phénomènes liés à la Terre – réseaux telluriques



La géobiologie – comment fonctionnent-elle ?

Le corps humain est rempli d'atomes chargés électriquement (ions) qui circulent dans nos cellules en générant un courant

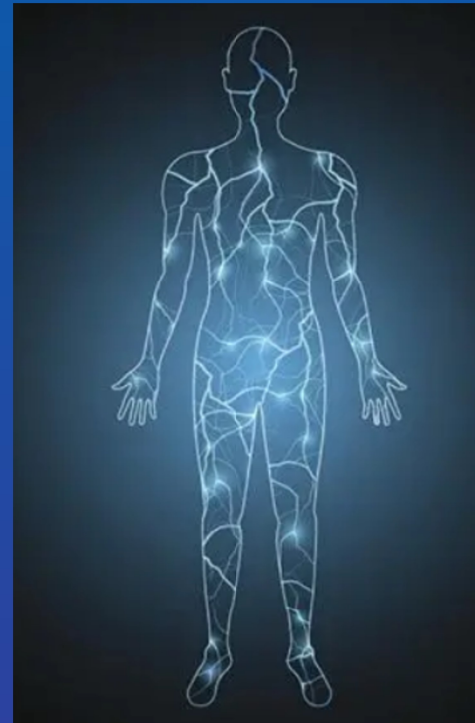

Outils de détections :

- Phénomènes cosmo-telluriques
- Champs électromagnétiques naturelles



Phénomènes liés à la Terre - eau

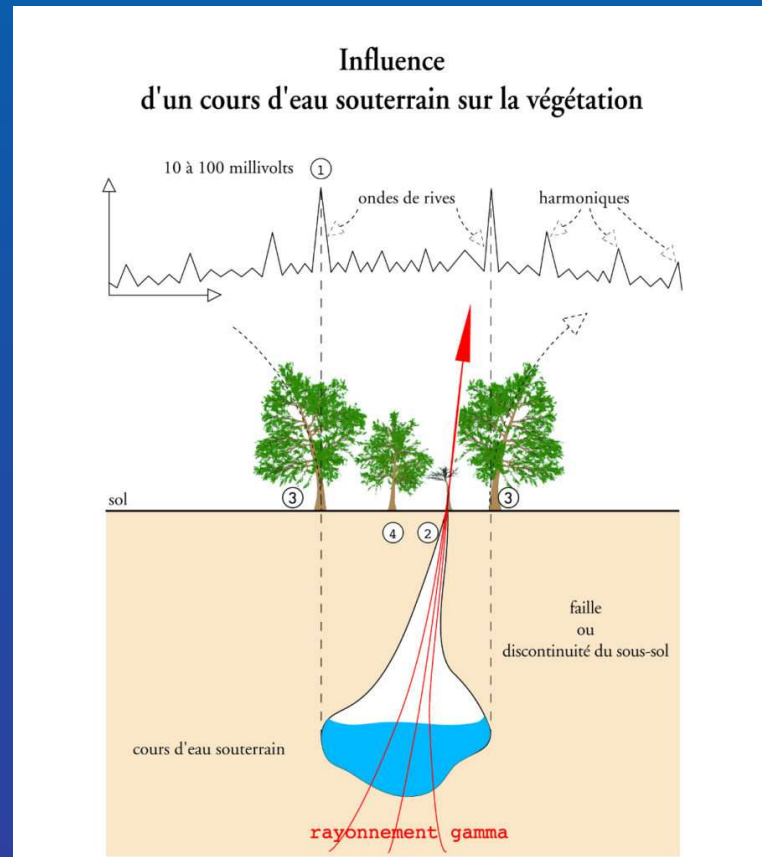

Phénomènes liés à la Terre - végétation



Prévention et correction des perturbations telluriques naturelles

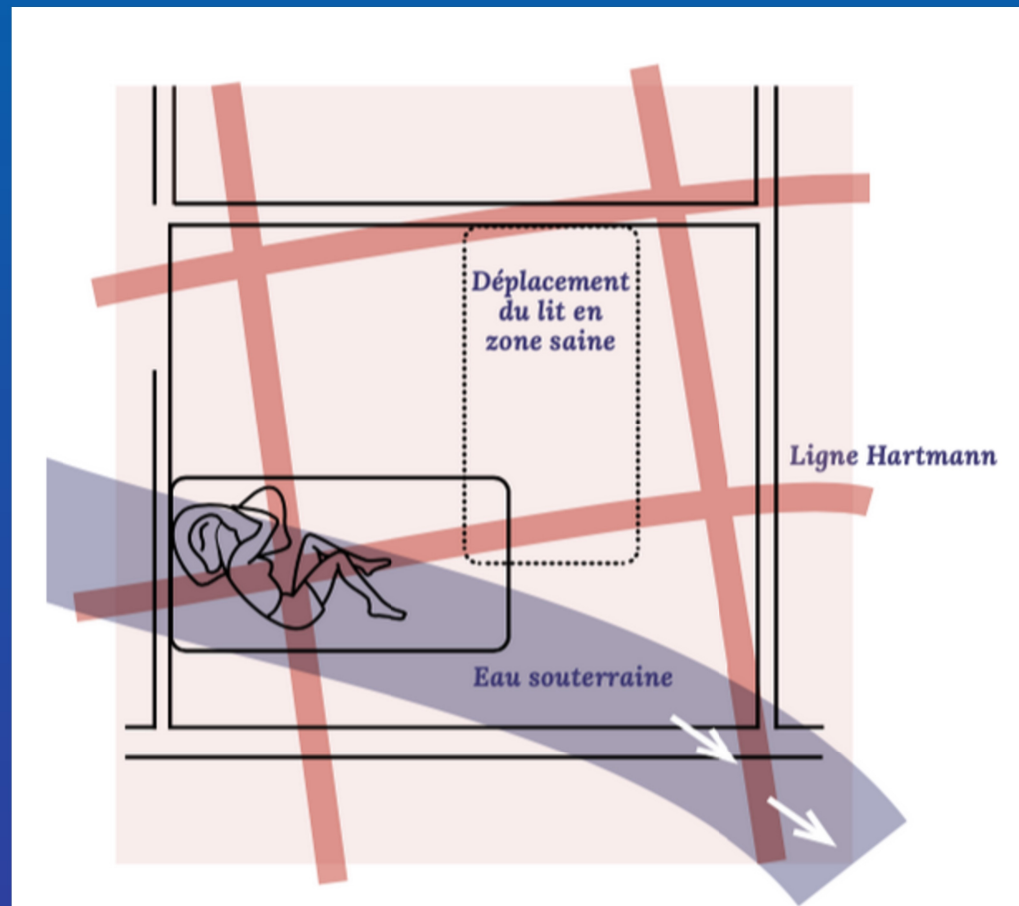

Des perturbations de nature cosmique naturelle

Une cheminée cosmo-tellurique

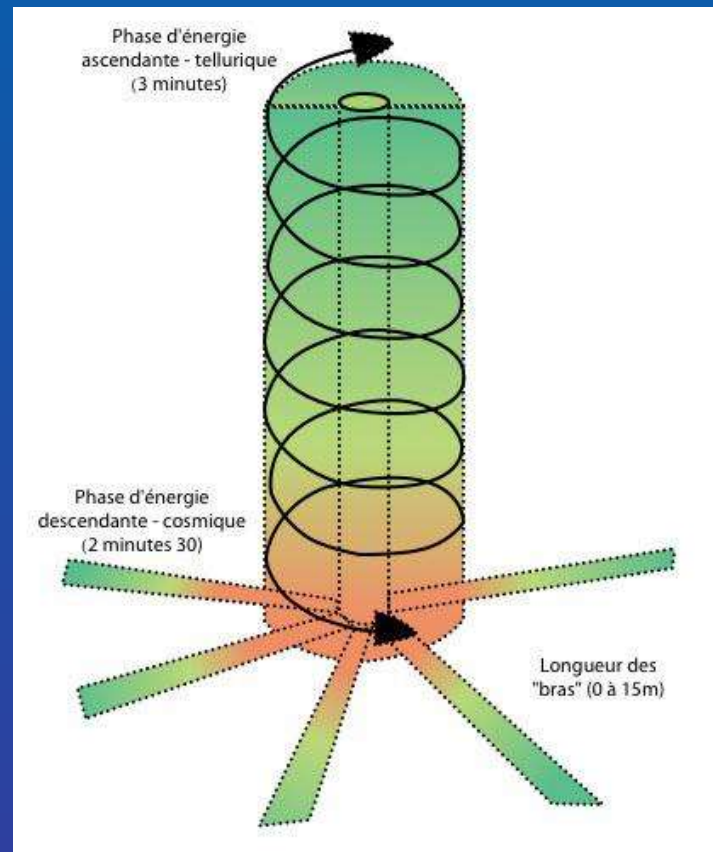

Des perturbations de nature cosmique naturelle

vortex

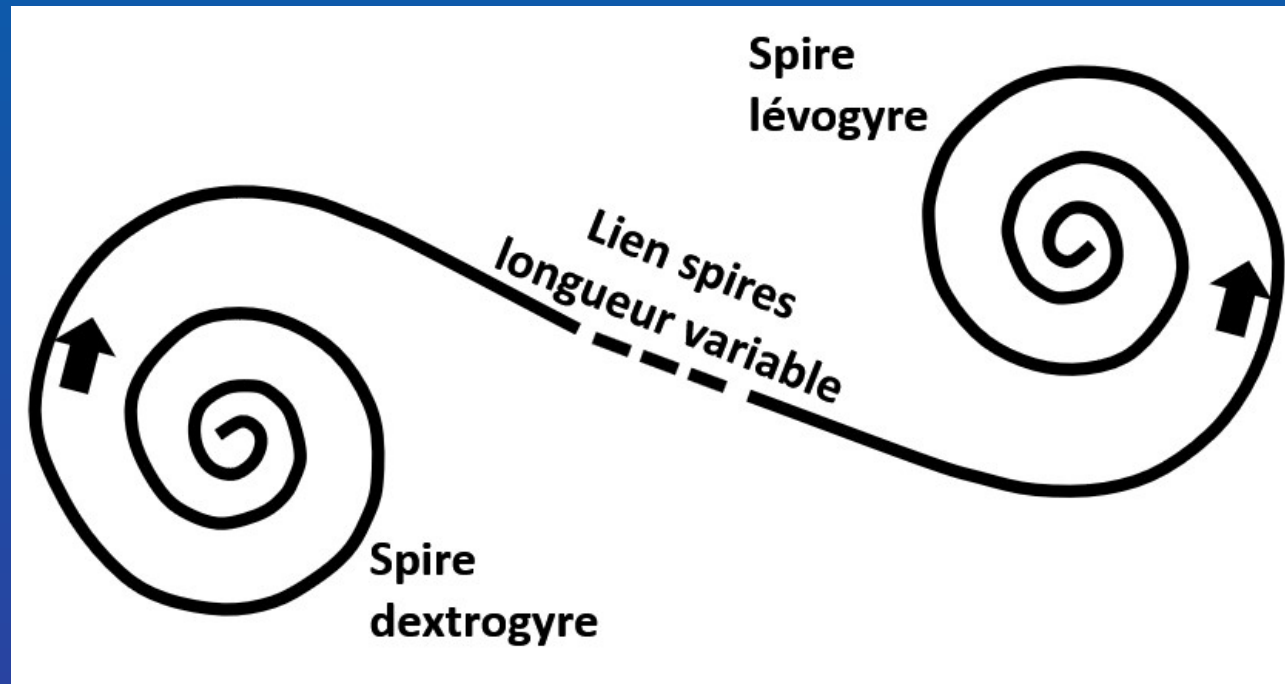

Des phénomènes subtiles

- mémoire du mur et du sol
- objets chargés

Des perturbations artificielles

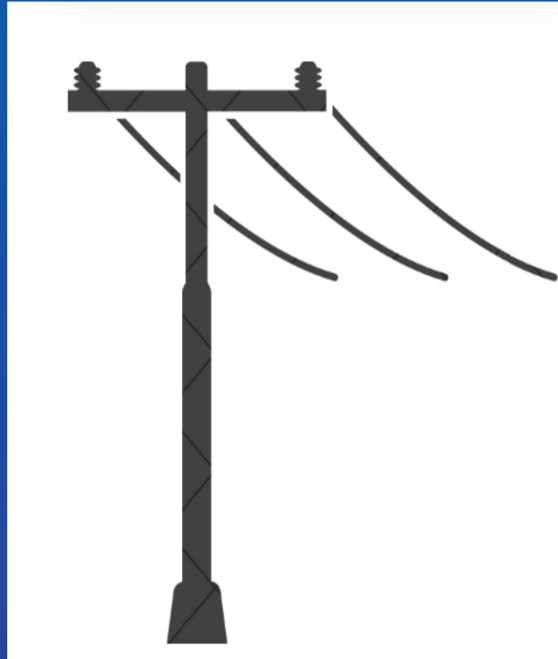

Des perturbations artificielles

Rallonges

Lampes de chevets

Appareils ménagers non-reliés à la Terre

Téléphones, ordinateurs, etc.

Et appareils connectés

Des perturbations artificielles

Et appareils connectés

« Ce n'est pas parce que l'on ne voit rien, que l'on ne ressent rien, qu'il ne se passe rien. »

Des perturbations artificielles

Exemples

dans la nature les chants de grillons...

Fréquence du cœur : 7,8 Hz

Fréquence du wifi : 10 Hz arythmie, palpitations

lapins 25 cm d'une box wifi pendant une heure

augmentation du rythme cardiaque de 22%

augmentation de la pression artérielle de 14 %

Hygiène électro-magnétique

Filiare plutôt en Bluetooth ou Wifi

Ne pas charger son téléphone à côté de soi

Diminuer l'exposition inutile la nuit

- programmer les plages horaires avec /sans wifi (Free)box

- les lampes et câbles électriques autour du lit

Hygiène électro-magnétique

Autres solutions :

- Se ressourcer dans la nature
- Earthing
- Drap de mise à la terre
- Tapis ou bracelets de mise à la terre

